

novatech s.r.l.

GESTIONI AMBIENTALI



**L'impresa al servizio
dell'ambiente**

www.novatech-srl.it

Chi è Novatech S.r.l.

Novatech S.r.l. è una società di servizi alle aziende che opera dall'anno 2000 nei settori della raccolta, trasporto, recupero e smaltimento dei rifiuti speciali pericolosi e non pericolosi, dei Sottoprodotti di Origine Animale (SOA) e della consulenza tecnico-giuridica e formazione in campo ambientale.

Attraverso il costante aggiornamento normativo, l'esperienza pluriennale del proprio staff tecnico ed una rete consolidata di partnership, è in grado di garantire prestazioni professionali qualificate rispondendo alle esigenze dettate alla realtà aziendale dalla normativa ambientale.

Novatech S.r.l. ha conseguito, sin dal 2003, la certificazione di qualità **ISO 9001** e la certificazione ambientale **ISO 14001**, dotandosi di un **sistema di gestione integrato qualità-ambiente** conforme agli standards internazionali.

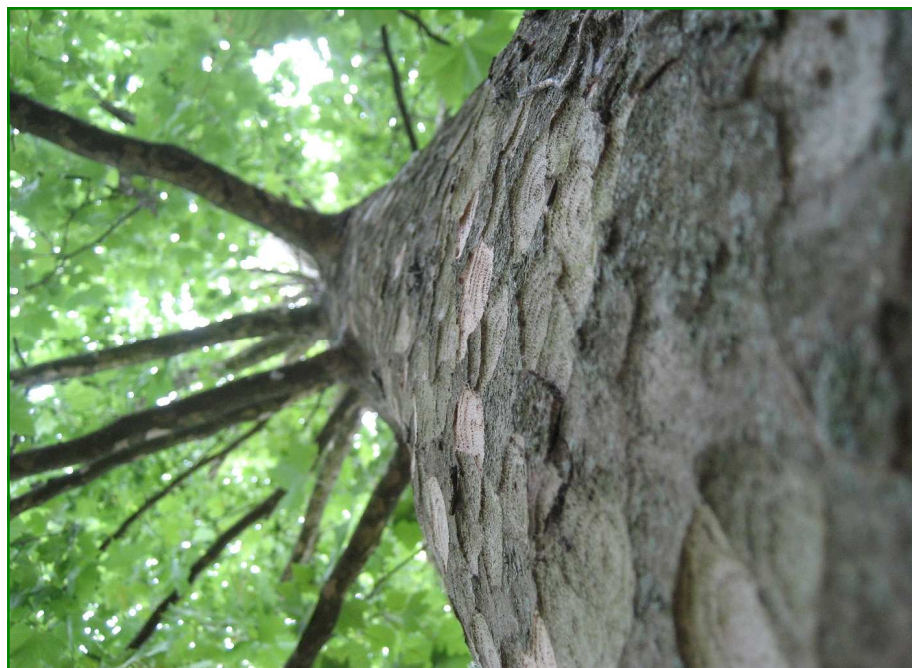

I settori di intervento



> Gestione rifiuti e sottoprodotti di origine animale



> Consulenza ambientale

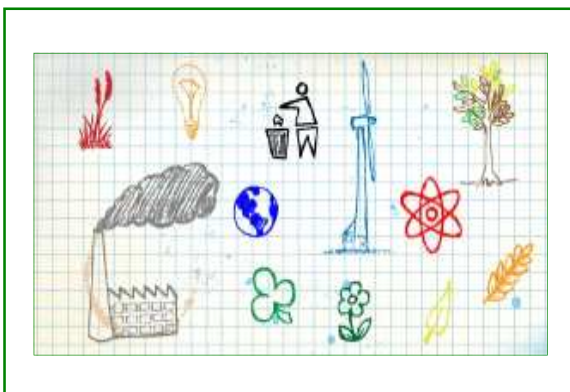

> Formazione

Gestione rifiuti e sottoprodotti di origine animale

Trasporto, recupero e smaltimento rifiuti speciali

Novatech Srl è operatore qualificato nella intermediazione dei rifiuti speciali da avviare a recupero e smaltimento.

Novatech S.r.l. è in grado di provvedere all'avvio a **recupero** dei rifiuti nelle seguenti forme:

- › impianti produzione biogas
- › impianti di compostaggio
- › impianti di separazione, cernita e triturazione

L'avvio a **smaltimento** avviene nelle seguenti tipologie di impianti:

- › impianti di trattamento chimico-fisico dei rifiuti
- › impianti di trattamento biologico dei rifiuti
- › impianti di inertizzazione dei rifiuti
- › discariche

Novatech srl offre alle aziende un qualificato servizio di consulenza legato alla gestione dei rifiuti garantendo, attraverso un continuo aggiornamento normativo, i seguenti servizi in modo puntuale e affidabile:

- › individuazione ed esatta caratterizzazione e codifica dei rifiuti (CER)
- › analisi dei rifiuti
- › controllo e compilazione dei formulari di trasporto dei rifiuti
- › controllo e tenuta dei registri di carico-scarico
- › ricerca di impianti idonei per lo smaltimento ed il recupero dei rifiuti
- › compilazione della dichiarazione annuale rifiuti MUD



Gestione rifiuti e sottoprodotti di origine animale

Sottoprodotti di origine animale

La gestione e il trattamento dei sottoprodotti di origine animale non destinati al consumo umano (**SOA**) sono disciplinati dal **regolamento 1069/2009/CE** del Parlamento Europeo e del Consiglio "Recante norme sanitarie relative ai sottoprodotti di origine animale e ai prodotti derivati non destinati al consumo umano e che abroga il regolamento (CE) n. 1774/2002 (regolamento sui sottoprodotti di origine animale)".

I SOA si suddividono in:

- › **materiali di categoria 1:** tutte le parti di animali sospettati di essere affetti da BSE (encefalopatia spongiforme bovina) o che devono essere abbattuti per eradicazione BSE; animali da compagnia, da giardino zoologico e da circo; animali selvatici che si sospetta siano affetti da malattie trasmissibili all'uomo;
- › **materiali di categoria 2:** tutti i sottoprodotti diversi dalla categoria 1 e i prodotti di origine animale contenenti residui di farmaci o agenti contaminati oltre i limiti comunitari; lo stallatico e il contenuto del tubo digerente;
- › **materiali di categoria 3:** tutti i sottoprodotti derivanti da animali idonei al consumo umano ma ad esso non destinati per motivi commerciali o problemi di lavorazione o difetti di imballaggi o perchè scaduti.

Per la gestione dei SOA, Novatech S.r.l. si appoggia ad operatori ed impianti specializzati, autorizzati al trasporto degli stessi ed al loro appropriato trattamento.

Novatech S.r.l. è operatore registrato per l'esercizio dell'attività di commercio di sottoprodotti di origine animale non destinati al consumo umano, conformemente a quanto prescritto dall'art. 23 del Reg. UE 1069/09, per le categorie 1, 2 e 3.



Servizi di consulenza in campo ambientale

Autorizzazioni e iscrizioni ambientali

Novatech S.r.l. assiste le aziende nelle pratiche necessarie per l'ottenimento delle seguenti autorizzazioni ed iscrizioni:

- > autorizzazione unica alla realizzazione ed esercizio di impianti di recupero e smaltimento dei rifiuti
- > recupero rifiuti in procedura semplificata
- > iscrizioni all'Albo Nazionale Gestori Ambientali
- > Autorizzazioni Integrate Ambientali (AIA)
- > autorizzazioni alle emissioni in atmosfera
- > autorizzazioni agli scarichi idrici

Con riferimento alle pratiche di cui sopra, Novatech S.r.l. offre, inoltre, le seguenti opportunità:

- > screening e verifica di impatto ambientale (VIA, VINCA)
- > stesura e gestione dei programmi di controllo degli impianti
- > perizie giurate degli automezzi per iscrizione all'Albo Gestori Ambientali
- > assunzione incarico di Responsabile Tecnico per la gestione dei rifiuti (per tutte le categorie dell'Albo)



Servizi di consulenza in campo ambientale

Gestione degli imballaggi

Il Consorzio Nazionale Imballaggi (CONAI) è il soggetto incaricato di assicurare il raggiungimento a livello nazionale degli obiettivi di recupero e riciclaggio dei materiali di imballaggio fissati in sede comunitaria.

Le aziende sono tenute ad aderire al CONAI sia in qualità di produttori che di utilizzatori di imballaggi e partecipano ai meccanismi del recupero assumendosi l'onere di finanziarne il ciclo ed adempiere alle dichiarazioni periodiche richieste dal Consorzio medesimo.

Novatech S.r.l. supporta le aziende con l'assistenza e la formazione alle pratiche di adesione a CONAI e nella compilazione ed invio delle dichiarazioni periodiche previste per attività di produzione/importazione/esportazione di imballaggi.

Terre e rocce di scavo

La gestione delle terre e rocce da scavo, con la finalità di escluderle dall'ambito della disciplina dei rifiuti, richiede un approfondimento particolare della normativa nazionale e regionale che si è succeduta nel tempo su questo argomento.

Il quadro dell'attuale disciplina normativa, sia nazionale che regionale, è costruito sulla base della necessità di garantire la tracciabilità delle terre da scavo nelle movimentazioni ed utilizzi che ne vengono svolti.

Novatech S.r.l. è in grado di supportare le aziende che necessitano di assistenza nello svolgimento delle pratiche legate alla gestione delle terre e rocce di scavo nelle varie destinazioni consentite dalla normativa.

Servizi di consulenza in campo ambientale

SISTRI: Sistema di Controllo della Tracciabilità dei Rifiuti

Il SISTRI è un sistema di controllo, a disposizione del Ministero dell'Ambiente, che permette agli organi deputati di avere a disposizione in tempo reale ogni informazione legata alla produzione, trasporto, destinazione dei rifiuti speciali su tutto il territorio nazionale (e dei rifiuti urbani nella sola Regione Campania).

La gestione delle procedure amministrative-burocratiche obbligatorie per i rifiuti speciali avviene attraverso una piattaforma web nazionale gestita direttamente dal Comando dei Carabinieri per la Tutela Ambientale alla quale gli operatori hanno accesso attraverso dispositivi informatici personalizzati (chiavetta USB).

Novatech S.r.l., nell'ottica di accompagnare le aziende nell'approccio a questo innovativo sistema informatico di tracciabilità dei rifiuti, offre un servizio di assistenza per l'iscrizione al SISTRI e di formazione personalizzata per la gestione del sistema informatico e delle relative procedure.

Trasporti in ADR-RID

Il decreto legislativo 04/02/2000 n. 40 ha introdotto nel nostro ordinamento giuridico la figura del consulente per la sicurezza dei trasporti di merci pericolose, detto anche "consulente ADR",

ricependo così la direttiva 96/35/CE (3 giugno 1996), relativa alla designazione e alla qualificazione professionale dei consulenti per la sicurezza dei trasporti di merci pericolose su strada, per ferrovia o per via navigabile.

Novatech S.r.l. dispone delle risorse professionali in grado di garantire con alto grado di preparazione ed affidabilità:

- > l'assunzione di incarico di consulente per la movimentazione delle merci e rifiuti in ADR-RID-ADN
- > la consulenza per trasporti in ADR-RID-ADN ed assunzione incarico di consulente per la sicurezza dei trasporti di merci e rifiuti in ADR-RID-ADN

Servizi di consulenza in campo ambientale

Sostanze pericolose: REACH e CLP

Le sostanze pericolose per l'uomo e per l'ambiente sono elementi o composti chimici che, se assunti dall'organismo, provocano danni alla salute, e che, se dispersi nell'ambiente, creano danni all'ecosistema. Per evitare e circoscrivere questi fenomeni nel corso degli anni il Legislatore ha dettato delle regole di carattere generale e speciale volte a identificare le sostanze pericolose, valutare i rischi che presentano per l'uomo e per l'ambiente, limitarne l'utilizzo, individuare i movimenti nel mercato.

La registrazione, la valutazione, l'autorizzazione e la restrizione delle sostanze chimiche sono disciplinate dal Regolamento (CE) n.1907/06 (**REACH**), istitutivo anche dell'Agenzia europea per le sostanze chimiche.

La classificazione, l'etichettatura e l'imballaggio delle sostanze e delle miscele sono regolati dal Regolamento (CE) n.1272/2008 (**CLP**).

Novatech S.r.l., con l'ausilio di professionisti del settore, fornisce consulenze specialistiche sull'applicazione dei regolamenti europei REACH e CLP per tutti gli adempimenti previsti.

Sistemi di gestione ambiente e sicurezza

La gestione efficiente delle proprie performances aziendali è un obiettivo che sempre più coinvolge ed impegna tutti i settori lavorativi.

L'implementazione di un Sistema di Gestione aiuta l'azienda a creare l'architettura strategica sulla quale basare i propri obiettivi di sviluppo.

La **Certificazione Ambientale** è disciplina dalla norma internazionale, di carattere volontario, **ISO 14001**. Questo standard internazionale contiene le linee guida necessarie per l'implementazione di un efficace **Sistema di Gestione Ambientale** in ogni tipologia di impresa.

La certificazione **OHSAS 18001** (Occupational Health and Safety Assessment Series) è un importante strumento che evidenzia l'attenzione dell'azienda nella formulazione di politiche aziendali studiate nel rispetto della **sicurezza e salute dei lavoratori**, conformemente a quanto prescritto dalle vigenti normative e sulla base dei pericoli e rischi potenziali a cui i lavoratori sono sottoposti nel loro contesto aziendale.

Novatech S.r.l., tramite l'ausilio di professionisti esperti e qualificati, consente alle aziende di sviluppare un efficace Sistema di Gestione Integrato assistendole nel percorso per l'ottenimento della certificazione ambientale e di sicurezza.

Formazione

Per operare con professionalità e competenza non è possibile prescindere da un costante aggiornamento normativo e da una visione complessiva della *ratio legis* che sottende alla disciplina di settore nel contesto nazionale ed europeo.

Novatech S.r.l., grazie alla competenza di professionisti del settore, è in grado di garantire un aggiornamento puntuale e su misura rispetto alle esigenze delle aziende che operano nel settore ambientale.

Novatech S.r.l. realizza corsi *in house* di formazione di base e di aggiornamento sulle normative che disciplinano i vari settori ambientali quali rifiuti, emissioni, acque, gestione degli imballaggi, gestione degli ecocentri, SISTRI, altro.

Novatech S.r.l. realizza, inoltre, corsi di formazione per i lavoratori e datori di lavoro in materia di salute e sicurezza sul lavoro.

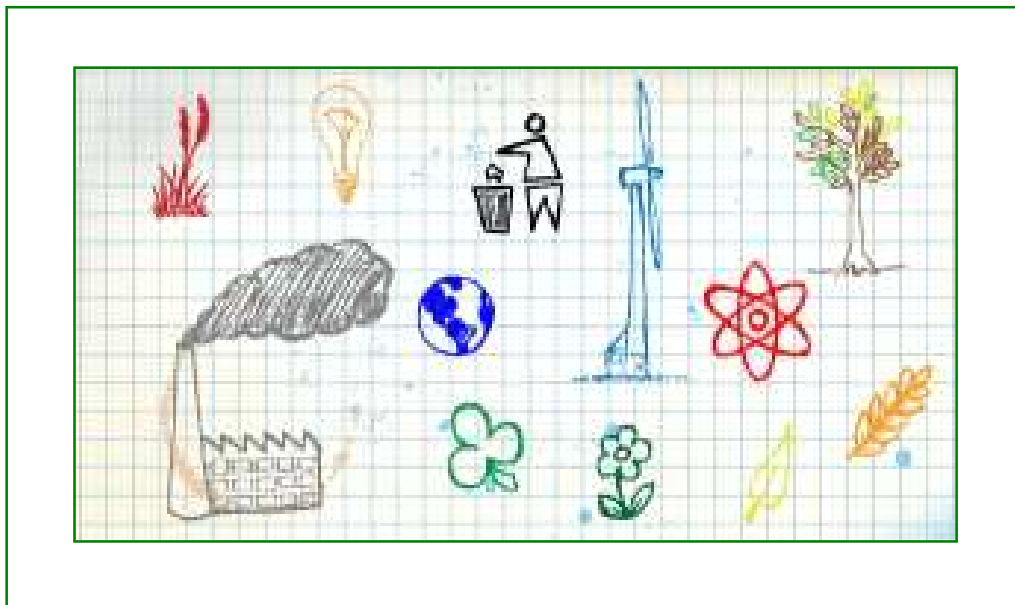



novatech s.r.l.

NOVATECH S.R.L.

Via Germania, 16
35010 Vigonza - Padova
Tel.: +39.049.893.66.73
Fax.: +39.049.893.67.02
info@novatech-srl.it

www.novatech-srl.it